

Ultima Planimetria in atti

Catasto dei Fabbricati - Situazione al 11/08/2011 - Comune di PORTO RECANATI(G919) - < Foglio: 11 Particella: 382 - Subalterno 13 >
CORSO G. MATTEOTTI piano: T;

MODULARIO
F. - Cat. S. T. - 364



MINISTERO DELLE FINANZE

DIREZIONE GENERALE DEL CATASTO E DEI SERVIZI TECNICI ERARIALI

Mod. A (Nuovo Catasto Edilizio)

NUOVO CATASTO EDILIZIO URBANO

(R. DECRETO-LEGGE 12 APRILE 1931, N. 452)

Planimetria dell'immobile situato nel Comune di Porto Recanati Via Corso Matteotti

Ditta Bitocchi Maurizio nato a Recanati il 25 luglio 1929

Allegata alla dichiarazione presentata all'Ufficio Tecnico Erariale di Recanati

Lire
30

Data Presentazione: 22/11/1969 - Data: 11/08/2011 - n. ANO180107 - Richiedente

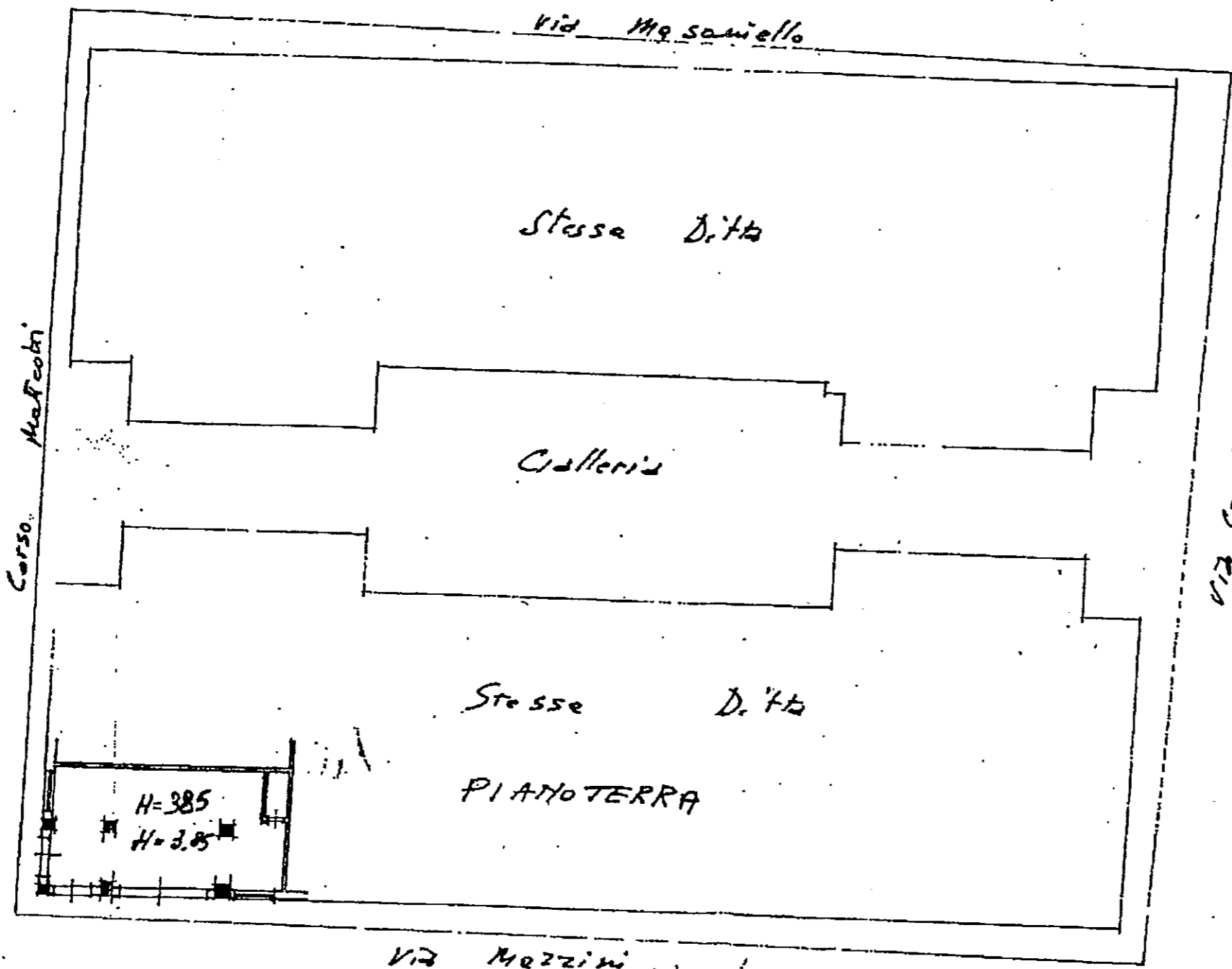

SCALA 1:200

ORIENTAMENTO

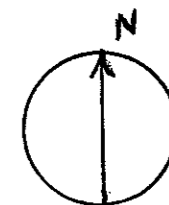

ORIENTAMENTO